

COMUNE DI MOGORELLA

regione sardegna - provincia di oristano

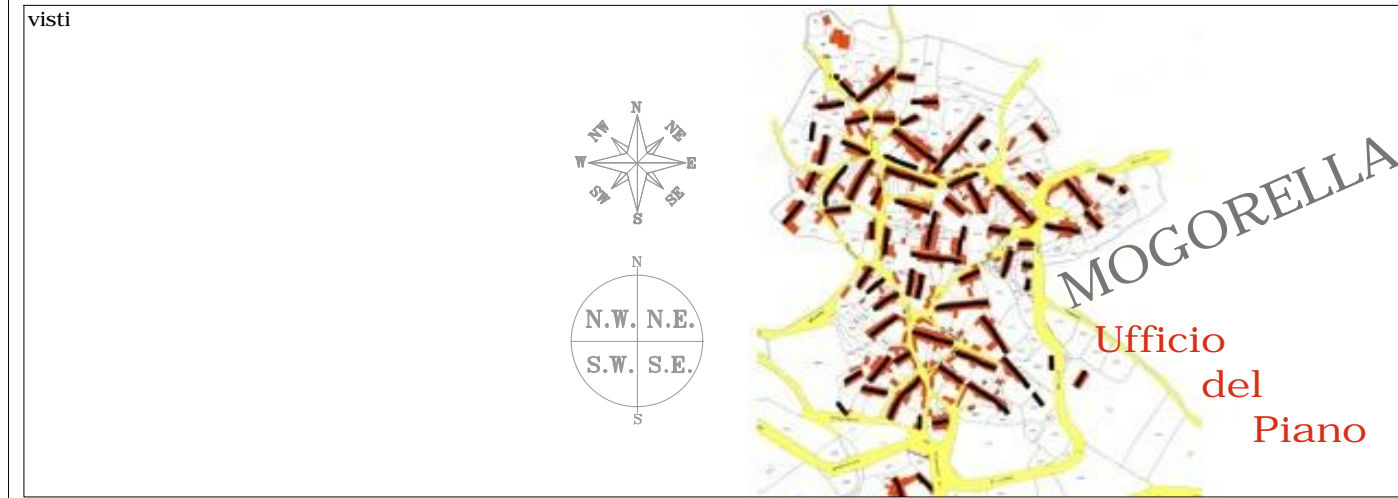

PIANO PARTICOLAREGGIATO DEL CENTRO MATRICE

(CENTRO DI ANTICA E PRIMA FORMAZIONE)
(zona "A" in adeguamento al P.P.R. - zone "B" interne al centro matrice)

PROFILI DEGLI ISOLATI

profili stradali dello stato di fatto e regolatori di progetto

ELABORATO	SCALA	ALLEGATO	
11.8	1:200		
emissione	adozione	revisione/riapprovazione	approvazione definitiva
data MARZO 2017	data 07 luglio 2016	data _____	data _____
	Delib. C.C. N. 19/2016	Delib. C.C. N. _____	Delib. C.C. N. _____

AREA TECNICA - SERVIZIO URBANISTICA - UFFICIO DEL PIANO
Responsabile: Dott. Arch. Manuela Selis Progetto: Sud Ovest Engineering S.r.l. - Cagliari

SUD OVEST ENGINEERING S.R.L.
Ingegneria Vale Marconi n. 87, 09131 CAGLIARI
Architettura Codice fiscale e partita IVA: 03454150925
Urbanistica Tel.: 070.8571341
Ambiente Fax.: 070.8571341
Territorio sudovestengineering@gmail.com
Green energy soesri@legalmail.it
Consulting engineering www.sudovestengineering.it
Servizi integrati di outsourcing
Engineering and contracting

Direttore Tecnico (art. 254 D.P.R. 207/2010)
Dott. Ing. Andrea Lostia

Progettista Responsabile: Dott. Ing. ANDREA LOSTIA

Unità Operativa: Dott. Ing. Andrea Lostia
Dott. Geol. Tiziana Carrus
Ing. iunior Giuseppe Sulis
Dott. Arch. Stefania Mascia
Tecnico GIS Giuseppe Monni

Localizzazione Isolato



Isolato H su Ortofoto RAS 2010

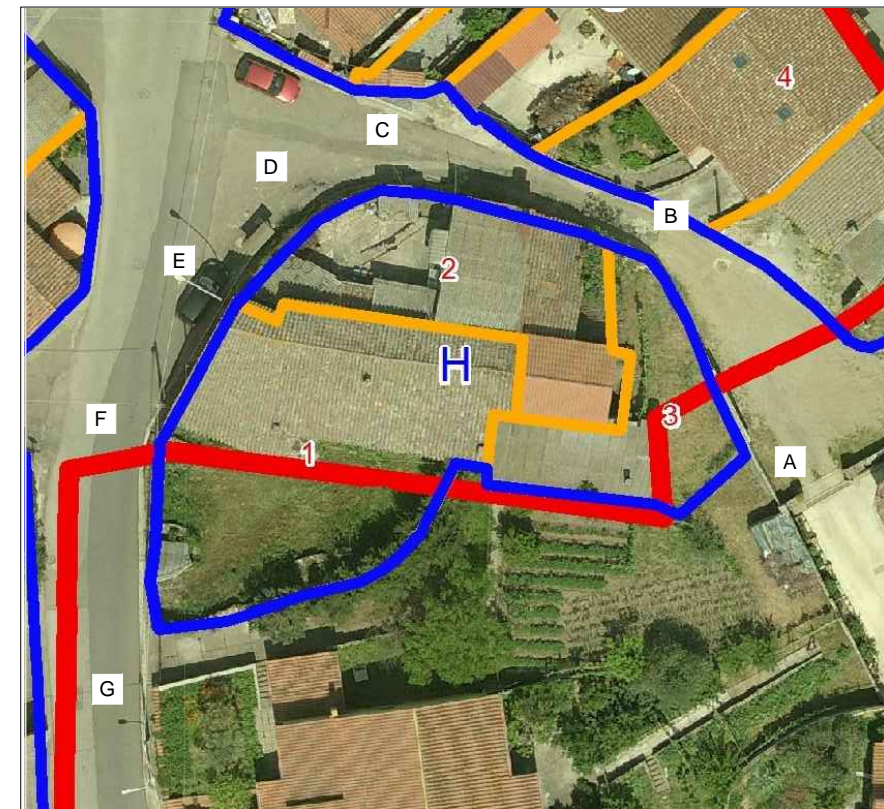

Profilo A-B

Profilo B-C

Profilo C-D

Profilo D-E

Profilo E-F

Profilo F-G

Rilievo fotografico

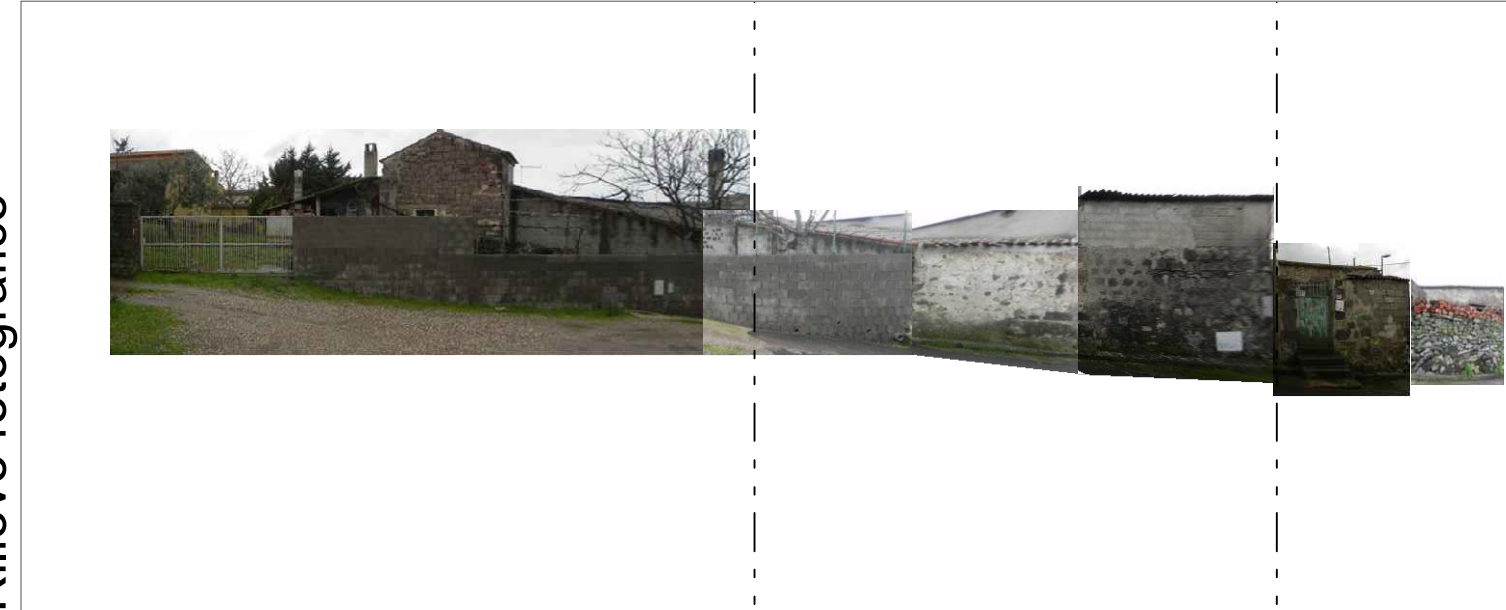

Via Risorgimento

Profili Stato Attuale

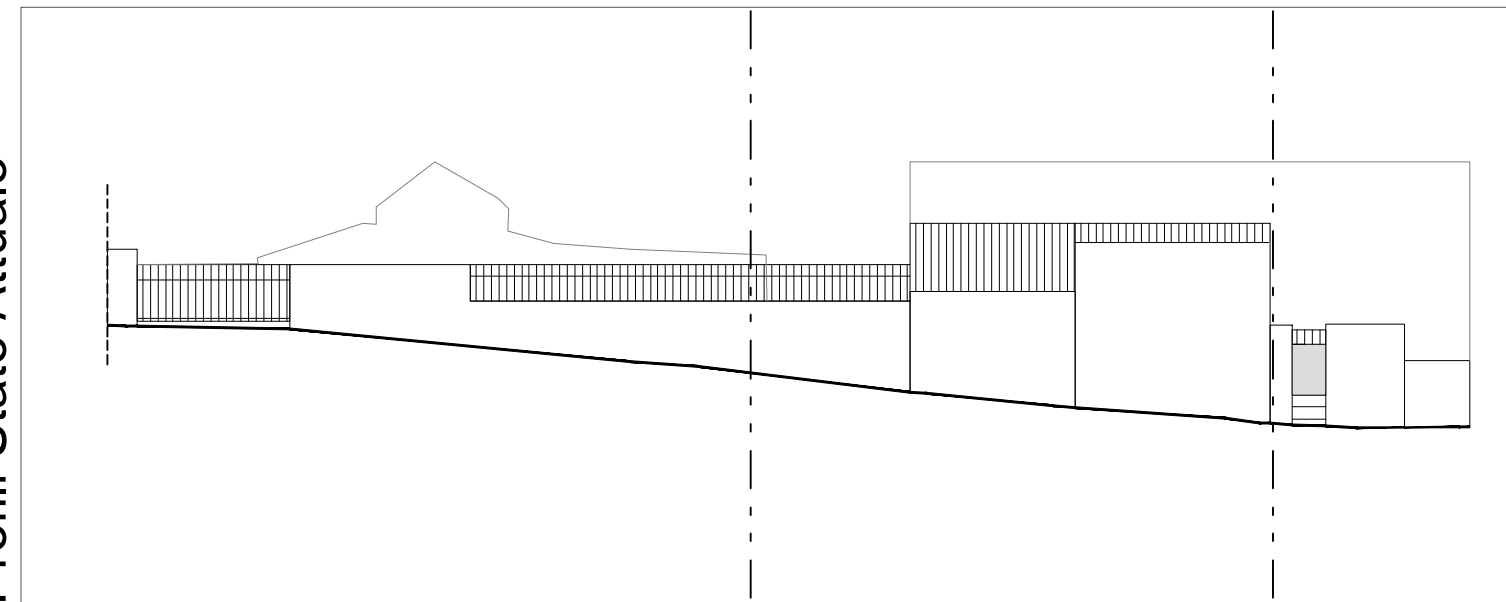

Profili Stato di Progetto

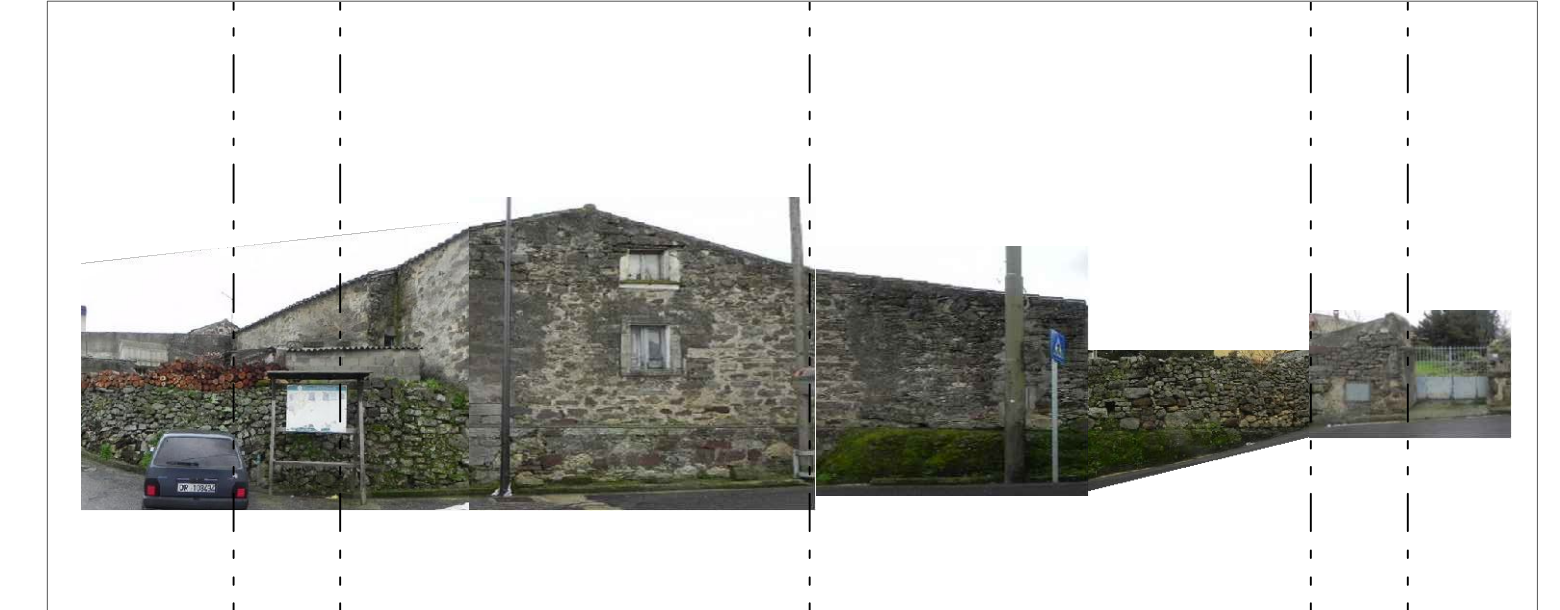
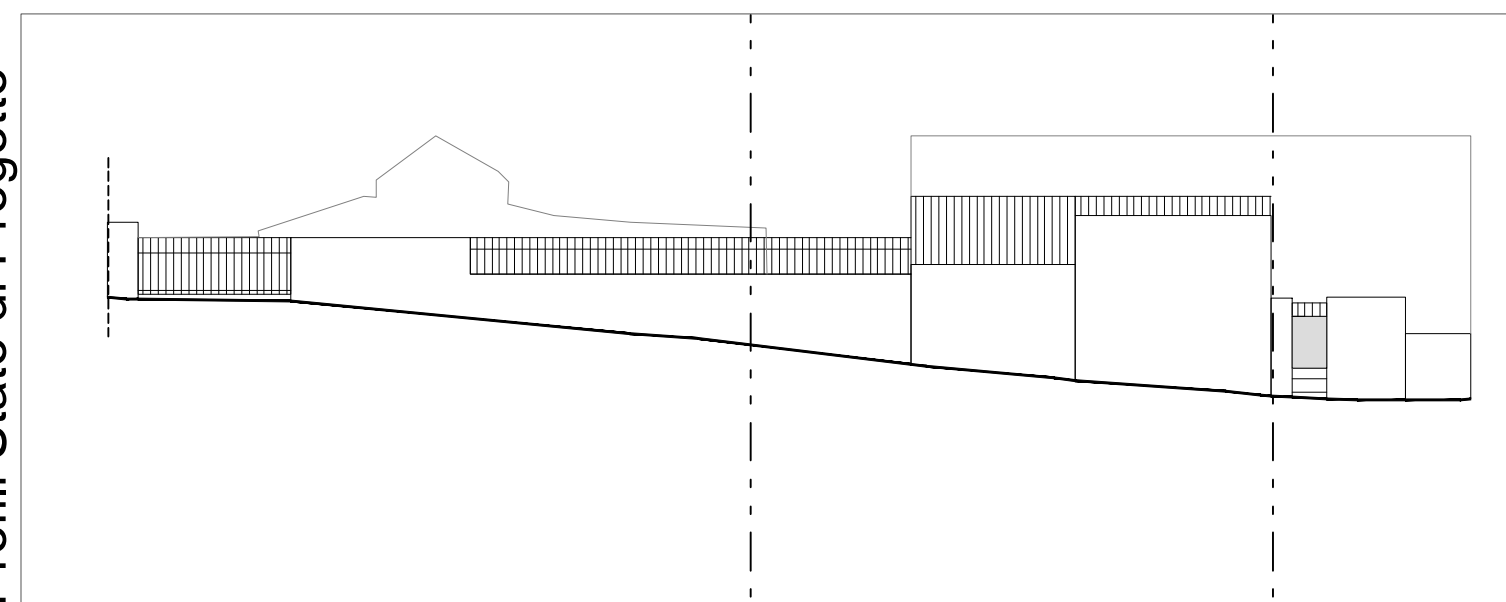

Via Risorgimento

