COMUNE DI MOGORELLA

regione sardegna - provincia di oristano

Ovest

PIANO PARTICOLAREGGIATO DEL CENTRO MATRICE

(CENTRO DI ANTICA E PRIMA FORMAZIONE)

(zona "A" in adeguamento al P.P.R. - zone "B" interne al centro matrice)

PROFILI DEGLI ISOLATI

profili stradali dello stato di fatto e negoziatori di progetto

ELABORATO	SCALA	ALLEGATO
11.9	1:200	

emissione	adozione	revisione/approvazione	approvazione definitiva
data MARZO 2017	data 07 luglio 2016 Delib. C.C. N. 19/2016	data ..... Delib. C.C. N.	data ..... Delib. C.C. N. .....

AREA TECNICA - SERVIZIO URBANISTICA - UFFICIO DEL PIANO

Responsabile: Dott. Arch. Manuela Sella

Progetto: Sud Ovest Engineering S.r.l. - Cagliari

SOE

SUD OVEST ENGINEERING S.R.L.

Ingegneria
Architettura
Urbanistica
Servizi
Consulenza
Consulting engineering
Architecture, Urbanism
Engineering and consulting

Viale Marconi n. 87, 09131 CAGLIARI
Codice fiscale e partita IVA 03388830926
Tel.: 070.8571341
Fax.: 070.8571341
sudovestengineering@pec.it
soeweb@tiscalinet.it
www.sudovestengineering.it

Progettista Responsabile: Dott. Ing. ANDREA LOSTIA

Unità Operative: Dott. Ing. Andrea Lostia
Dott. Geol. Tiziana Carrus
Ing. Iunior Giuseppe Sulis
Dott. Arch. Manuela Sella
Tecnico GIS Giuseppe Mossa

Direttore Tecnico (art. 216 D.P.R. 207/2010)
Dott. Ing. Andrea Lostia

Proprietà riservata ai sensi della Legge 633/41 e successive modifiche e integrazioni. Vietata la riproduzione, l'utilizzo per qualsiasi uso e la cessione a terzi senza autorizzazione scritta da parte di Sudest

Localizzazione Isolato

Isolato I su Ortofoto RAS 2010

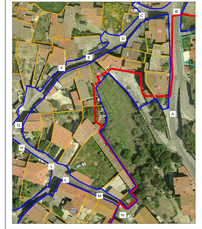

Rilievo fotografico

Profilo A-B

Profilo B-C

Profilo C-D

Profilo D-E

Profilo E-F

Profilo F-G

Profilo G-H

Profilo H-I

Profilo I-L

Profilo L-M

Profilo M-N

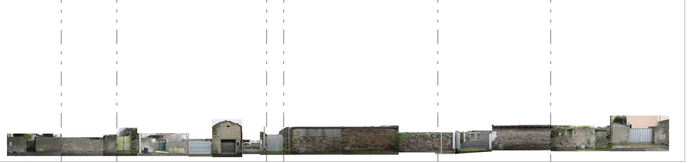

Profili Stato Attuale

Via Risorgimento

Vicoletto

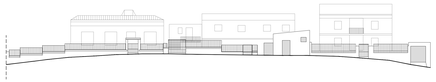

Via Portico

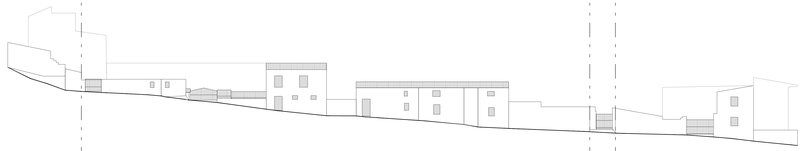

Via Deledda

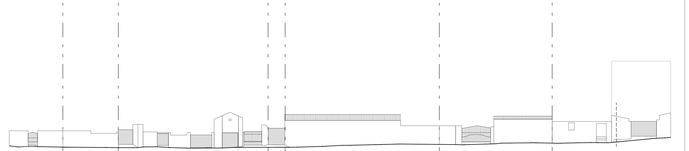
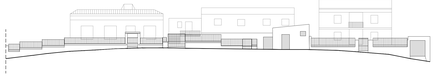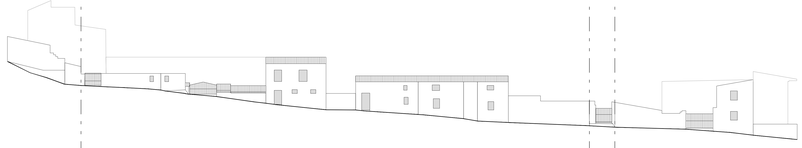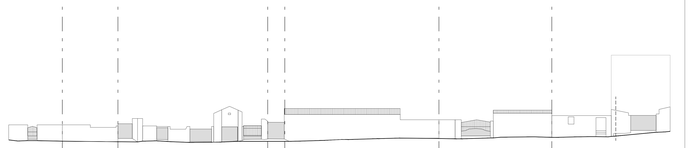
Profili Stato di Progetto