

COMUNE DI MOGORELLA
regione sardegna - provincia di oristano

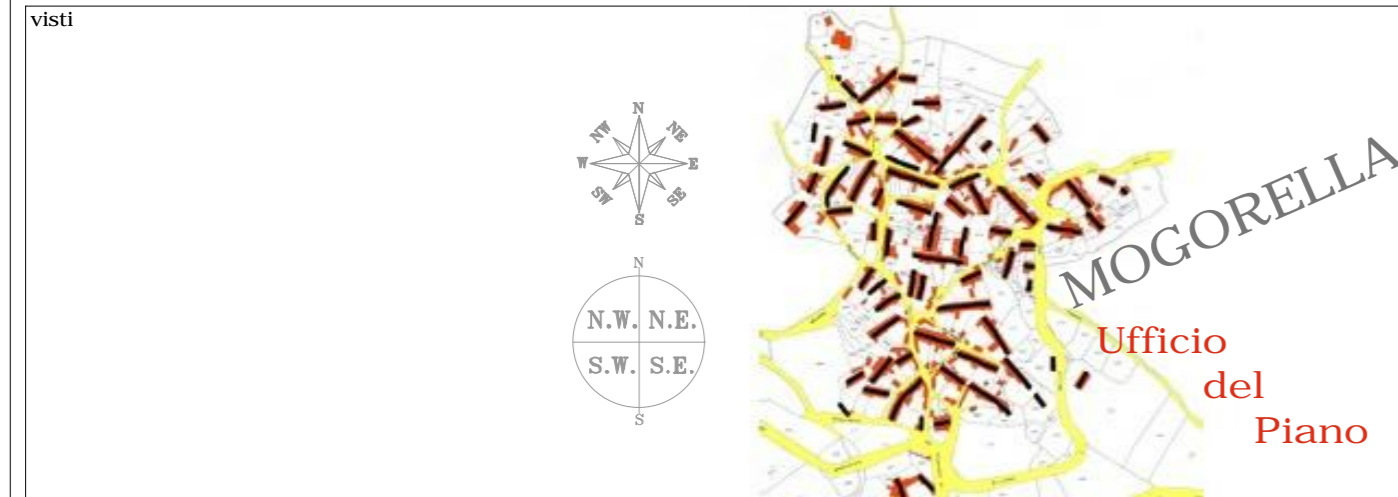

**PIANO PARTI COLAREGGIATO
DEL CENTRO MATRICE**
(CENTRO DI ANTICA E PRIMA FORMAZIONE)

(zona "A" in adeguamento al P.P.R. - zone "B" interne al centro matrice)

PROFILI DEGLI ISOLATI
profili stradali dello stato di fatto e regolatori di progetto

ELABORATO	11.7	SCALA	1:200	ALLEGATO
emissione	data MARZO 2017	adozione	data 07 luglio 2016	revisione/riapprovazione
			Delib. C.C. N. 19/2016	data _____ Delib. C.C. N. _____
				approvazione definitiva
				data _____ Delib. C.C. N. _____

AREA TECNICA - SERVIZIO URBANISTICA - UFFICIO DEL PIANO
Responsabile: Dott. Arch. Manuela Selis Progetto: Sud Ovest Engineering S.r.l. - Cagliari

SOE

SUD OVEST ENGINEERING S.R.L.
Ingegneria Vale Marconi n. 87, 09131 CAGLIARI
Architettura Codice fiscale e partita IVA: 03454150925
Urbanistica Tel.: 070.8571341
Ambiente Fax.: 070.8571341
Territorio sudovestengineering@gmail.com
Green energy soesr1@legalmail.it
Consulting engineering www.sudovestengineering.it
Servizi integrati di outsourcing
Engineering and contracting

Progettista Responsabile: Dott. Ing. ANDREA LOSTIA

Unità Operativa: Dott. Ing. Andrea Lostia
Dott. Geol. Tiziana Carrus
Ing. Inunor Giuseppe Sullis
Dott. Arch. Stefania Mascia
Tecnico GIS Giuseppe Monni

Direttore Tecnico (art. 254 D.P.R. 207/2010)
Dott. Ing. Andrea Lostia

progetto di proprietà della Sud Ovest Engineering S.r.l., è vietata la riproduzione, l'utilizzo del contenuto e/o la cessione a terzi senza autorizzazione scritta ai sensi di legge

Localizzazione Isolato



Isolato G su Ortofoto RAS 2010

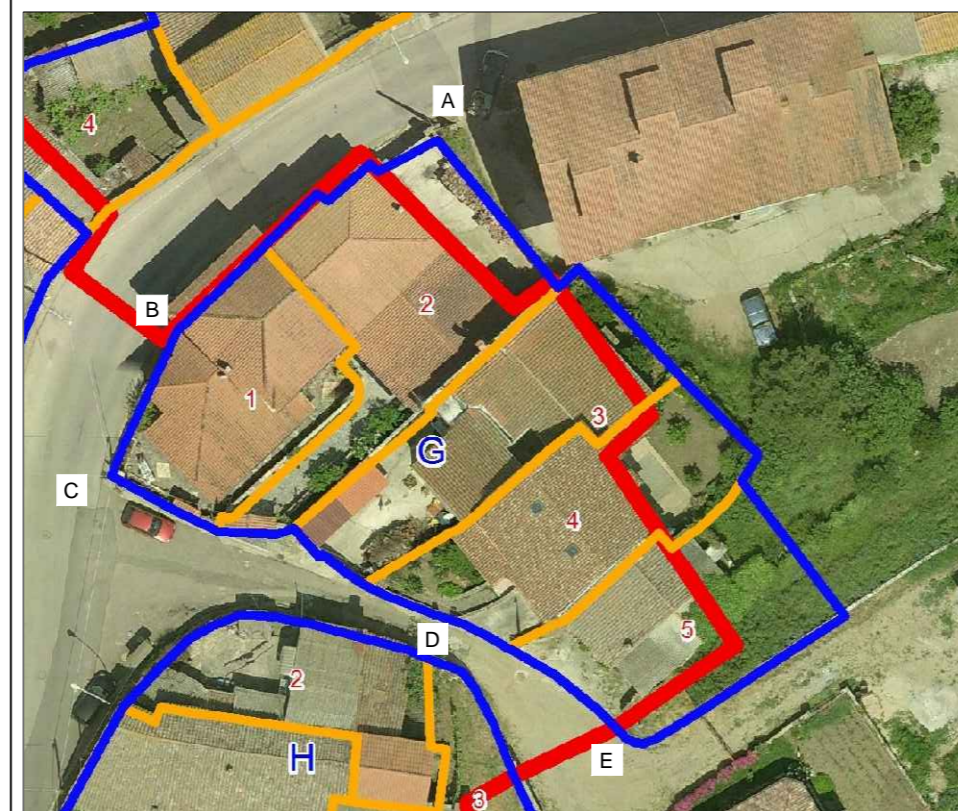

Profilo A-B

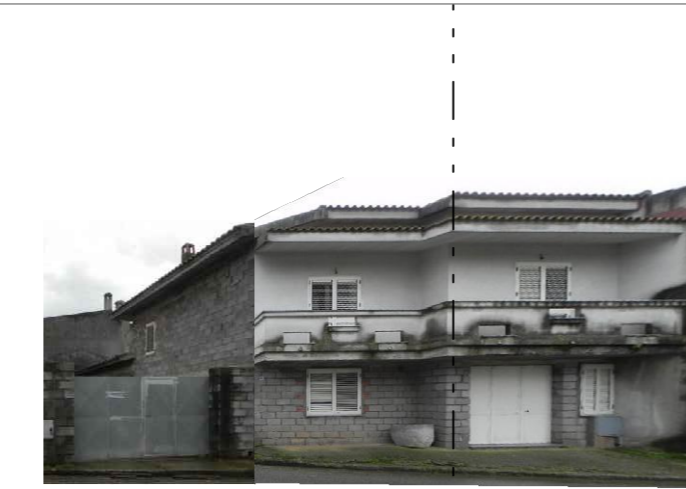

Profilo B-C



Profilo C-D

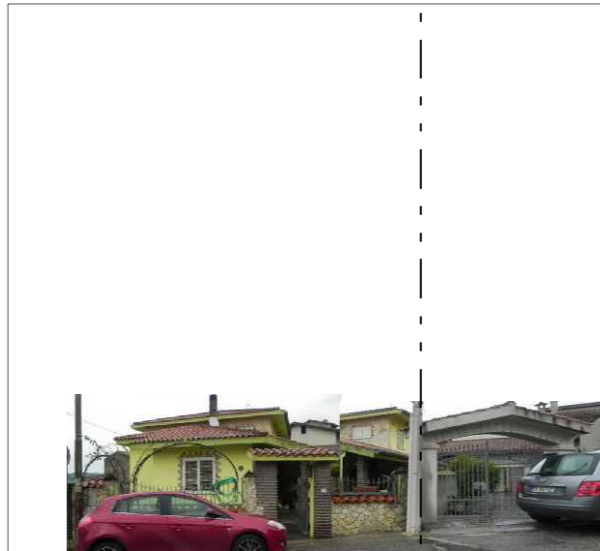

Profilo D-E



Rilievo fotografico

Via Risorgimento

Via Risorgimento

Profili Stato Attuale

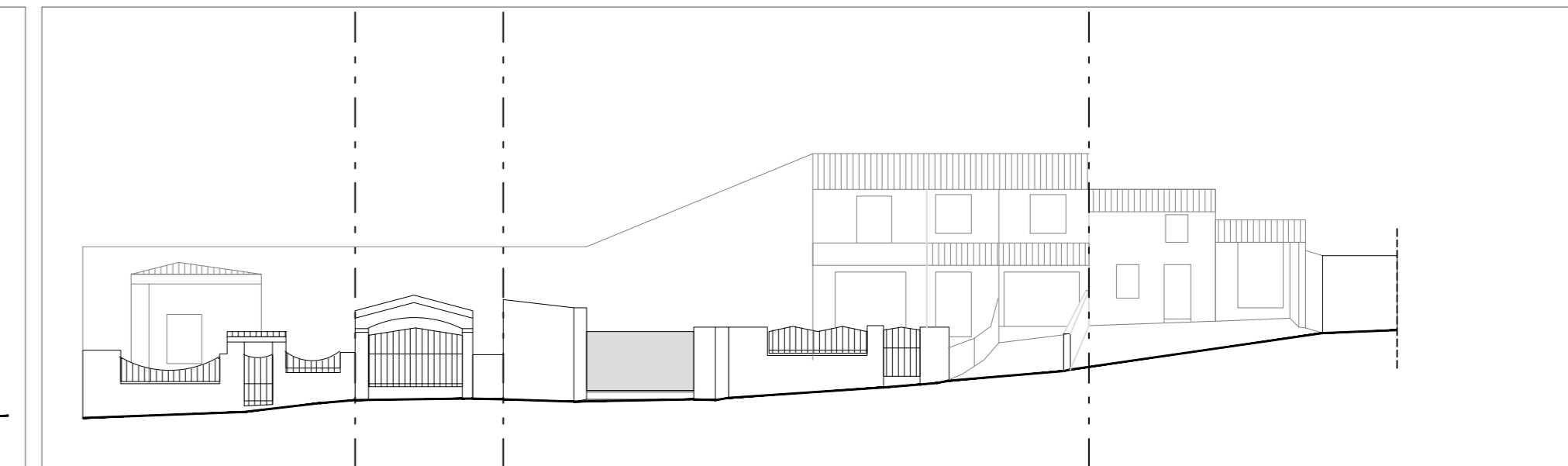
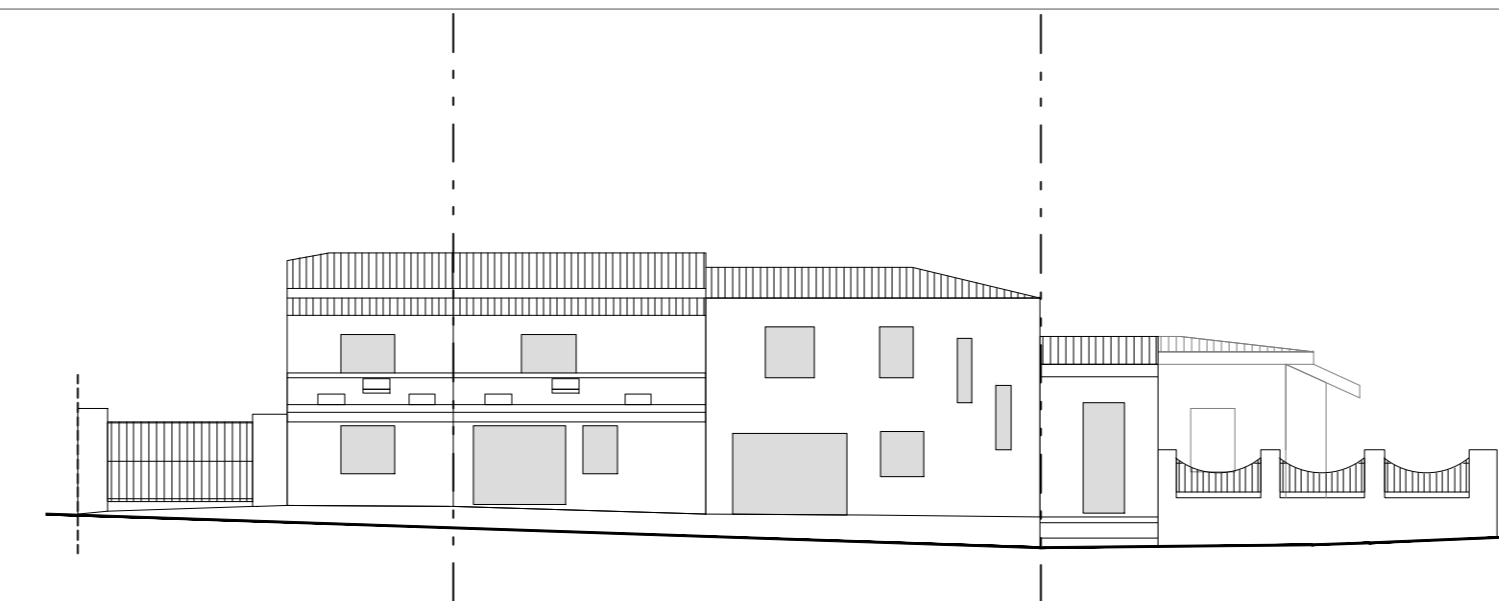

Profili Stato di Progetto

