

# COMUNE DI MOGORELLA

regione sardegna - provincia di oristano

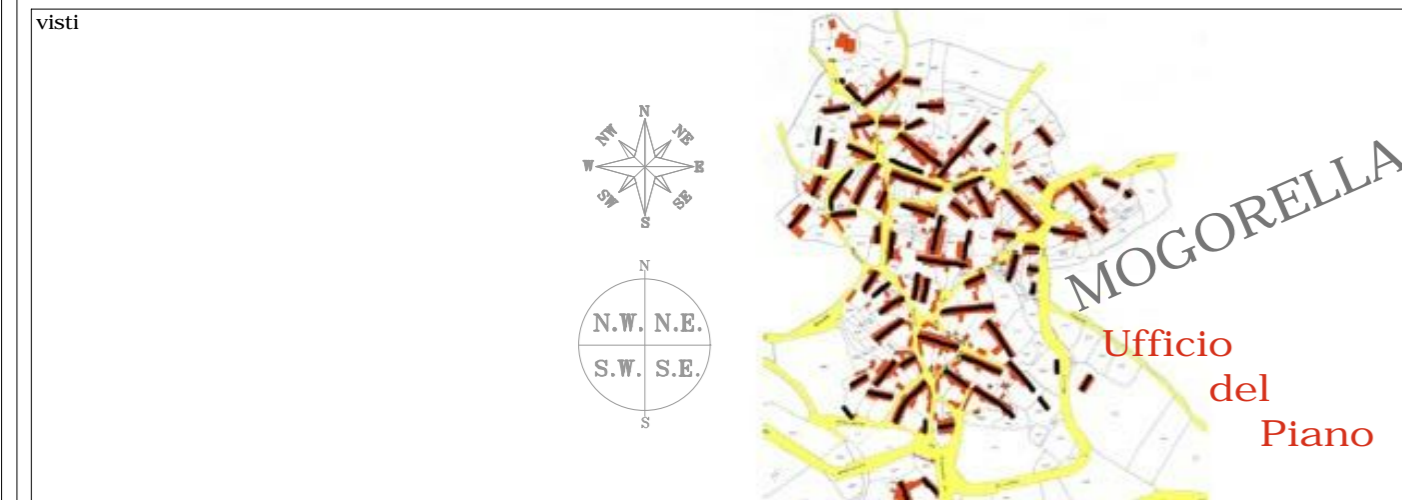

## PIANO PARTICOLAREGGIATO DEL CENTRO MATRICE

(CENTRO DI ANTICA E PRIMA FORMAZIONE)

(zona "A" in adeguamento al P.P.R. - zone "B" interne al centro matrice)

### PROFILI DEGLI ISOLATI

profili stradali dello stato di fatto e regolatori di progetto

ELABORATO	11.15	SCALA	1:200	ALLEGATO
-----------	-------	-------	-------	----------

emissione	adozione	revisione/riapprovazione	approvazione definitiva
data MARZO 2017	data 07 luglio 2016	data _____	data _____
	Delib. C.C. N. 19/2016	Delib. C.C. N. _____	Delib. C.C. N. _____

AREA TECNICA - SERVIZIO URBANISTICA - UFFICIO DEL PIANO  
 Responsabile: Dott. Arch. Manuela Selis      Progetto: Sud Ovest Engineering S.r.l. - Cagliari



**SUD OVEST ENGINEERING S.R.L.**  
 Ingegneria      Vale Marconi n. 87, 09131 CAGLIARI  
 Architettura      Codice fiscale e partita IVA: 03454150925  
 Urbanistica      Tel.: 070.8571341  
 Ambiente      Fax.: 070.8571341  
 Territorio      sudovestengineering@gmail.com  
 Green energy      soesri@legalmail.it  
 Consulting engineering      www.sudovestengineering.it  
 Servizi integrati di outsourcing  
 Engineering and contracting

Progettista Responsabile: Dott. Ing. ANDREA LOSTIA

Unità Operativa: Dott. Ing. Andrea Lostia  
 Dott. Geol. Tiziana Carrus  
 Ing. junior Giuseppe Sulis  
 Dott. Arch. Stefania Mascia  
 Tecnico GIS Giuseppe Monni

Direttore Tecnico (art. 254 D.P.R. 207/2010)  
 Dott. Ing. Andrea Lostia

### Localizzazione Isolato

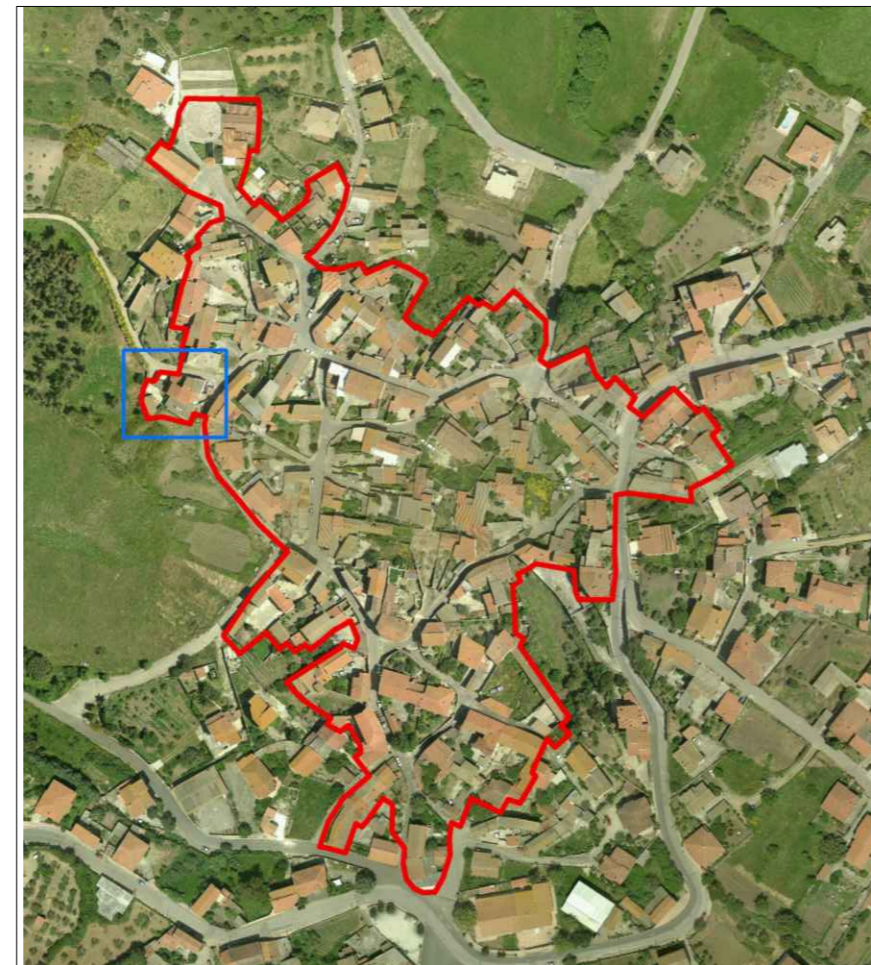

### Isolato Q su Ortofoto RAS 2010

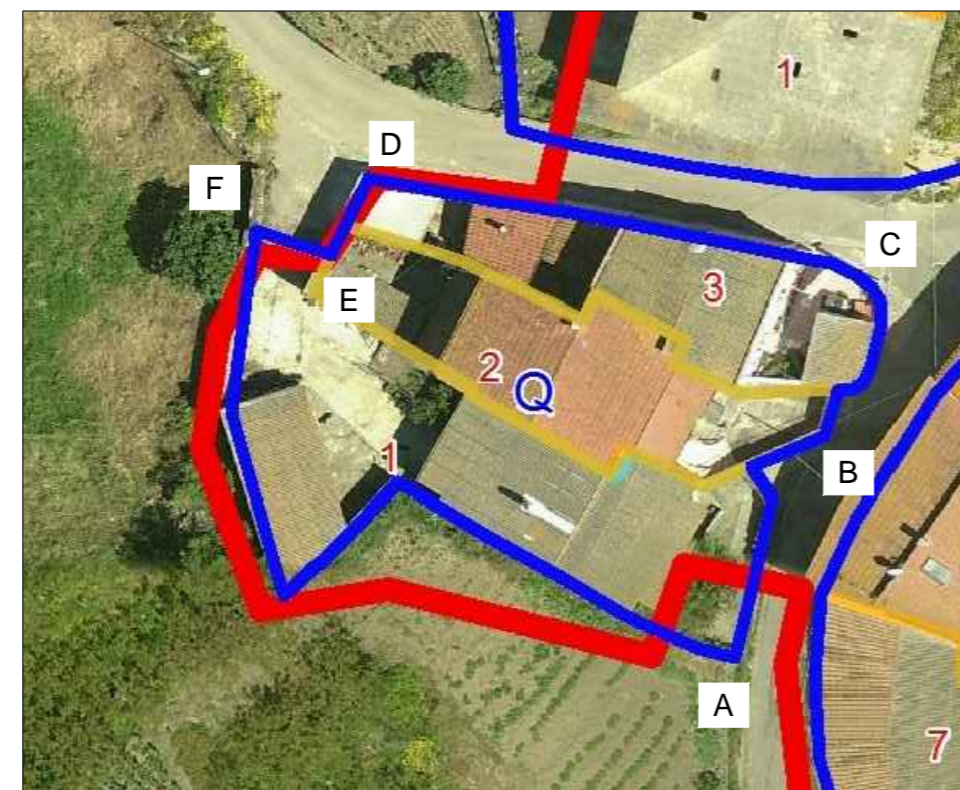

Via Mazzini

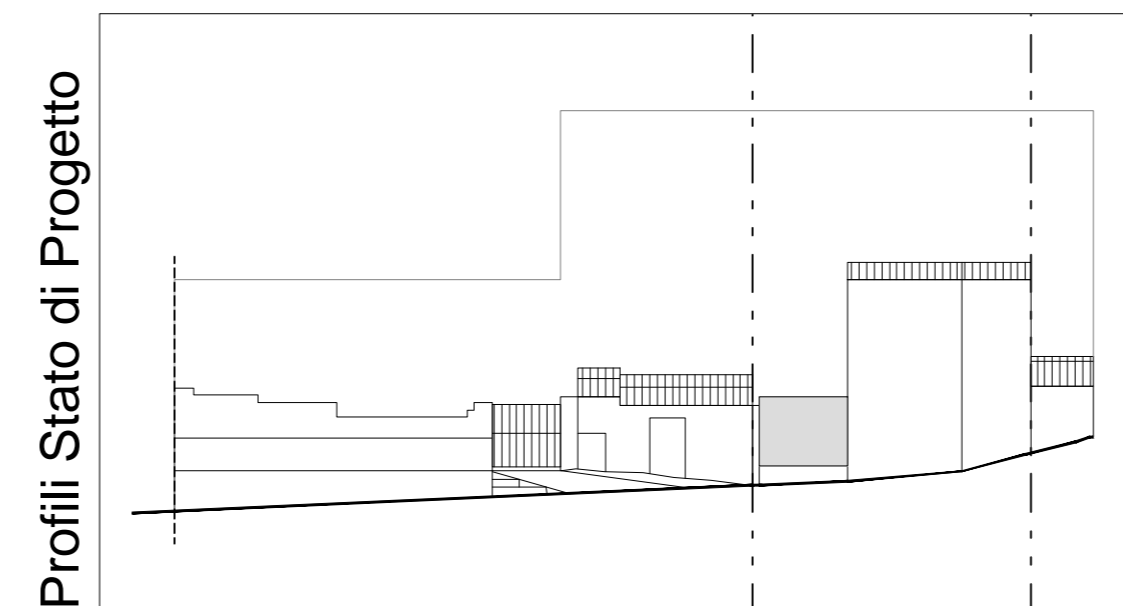
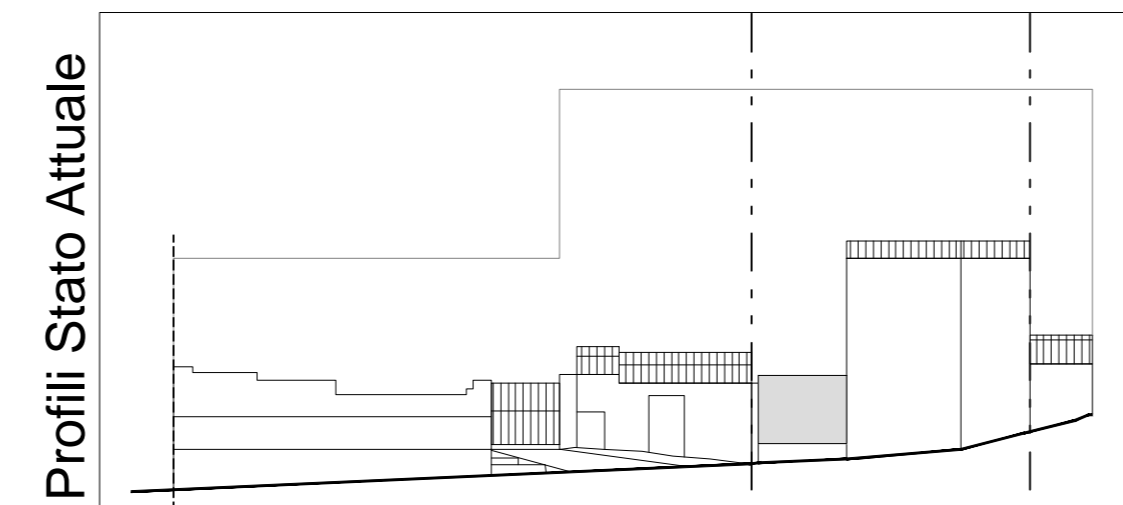

Via Indipendenza

