

COMUNE DI MOGORELLA
regione sardegna - provincia di oristano

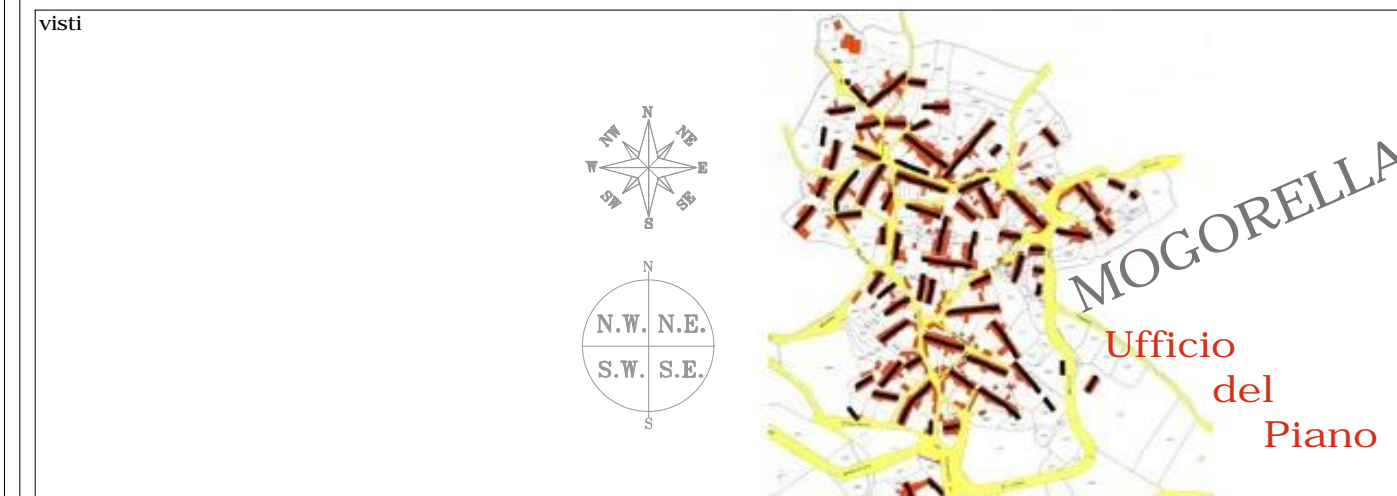

**PIANO PARTICOLAREGGIATO
DEL CENTRO MATRICE**
(CENTRO DI ANTICA E PRIMA FORMAZIONE)
(zona "A" in adeguamento al P.P.R. - zone "B" interne al centro matrice)

PROFILI DEGLI ISOLATI
profili stradali dello stato di fatto e regolatori di progetto

ELABORATO	SCALA	ALLEGATO	
11.13	1:200		
emissione	adozione	revisione/riapprovazione	approvazione definitiva
data MARZO 2017	data 07 luglio 2016	data _____	data _____
	Delib. C.C. N. 19/2016	Delib. C.C. N. _____	Delib. C.C. N. _____

AREA TECNICA - SERVIZIO URBANISTICA - UFFICIO DEL PIANO
Responsabile: Dott. Arch. Manuela Selis Progetto: Sud Ovest Engineering S.r.l. - Cagliari

SOE
SUD OVEST ENGINEERING S.R.L.
Ingegneria Vale Marconi n. 87, 09131 CAGLIARI
Architettura Codice fiscale e partita IVA: 03454150925
Urbanistica Tel.: 070.8571341
Ambiente Fax.: 070.8571341
Territorio sudovestengineering@gmail.com
Green energy soesrl@legalmail.it
Consulting engineering www.sudovestengineering.it
Servizi integrati di outsourcing
Engineering and contracting

Progettista Responsabile: Dott. Ing. ANDREA LOSTIA
Unità Operativa: Dott. Ing. Andrea Lostia
Dott. Geol. Tiziana Carrus
Ing. Iunior Giuseppe Sulis
Dott. Arch. Stefania Mascia
Tecnico GIS Giuseppe Monni

Direttore Tecnico (art. 254 D.P.R. 207/2010)
Dott. Ing. Andrea Lostia

progetto di proprietà della Sud Ovest Engineering S.r.l., è vietata la riproduzione, l'utilizzo del contenuto o la cessione a terzi senza autorizzazione scritta ai sensi di legge.

Localizzazione Isolato



Isolato O su Ortofoto RAS 2010

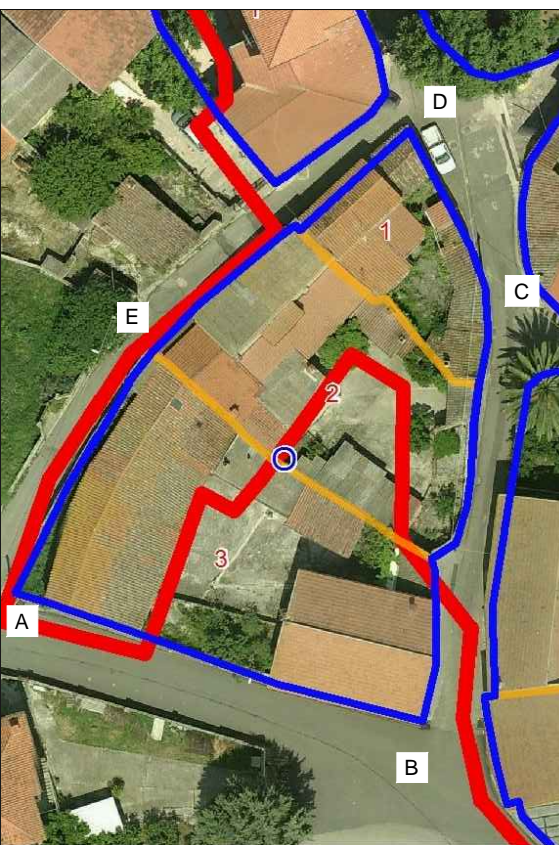

Profilo A-B

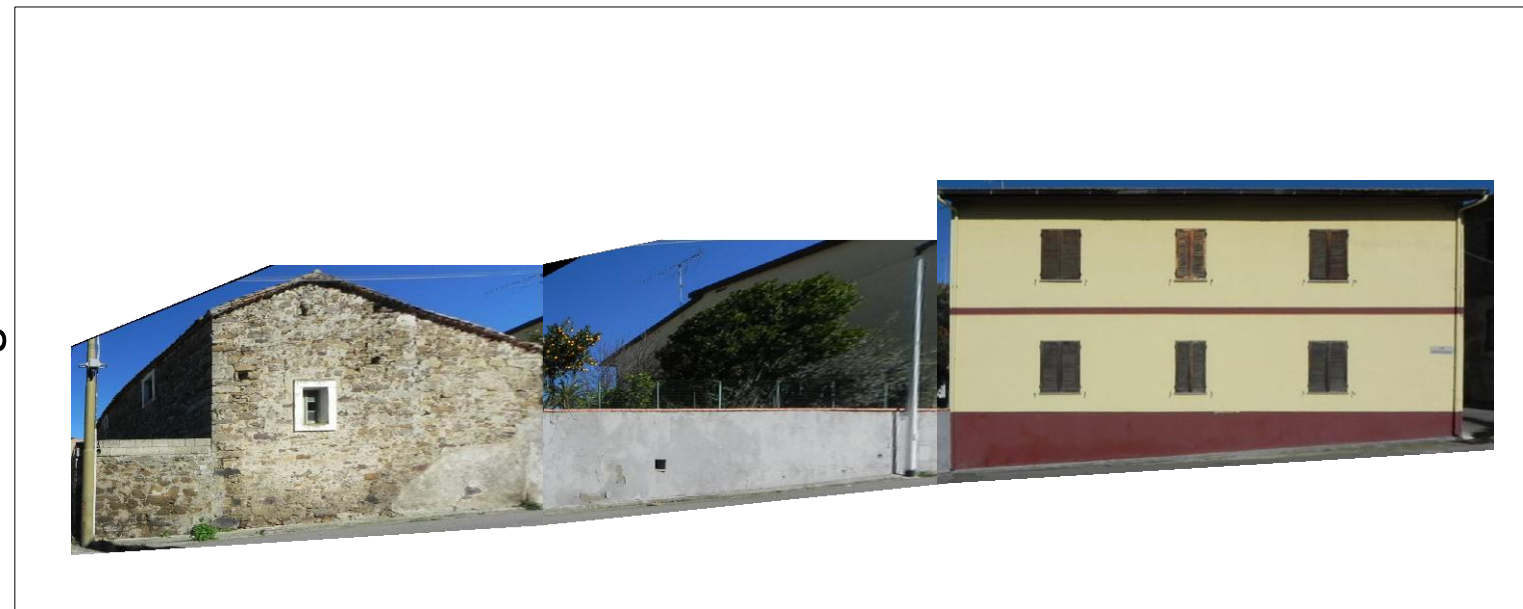

Via Villaurbana

Rilievo fotografico

Profili Stato Attuale

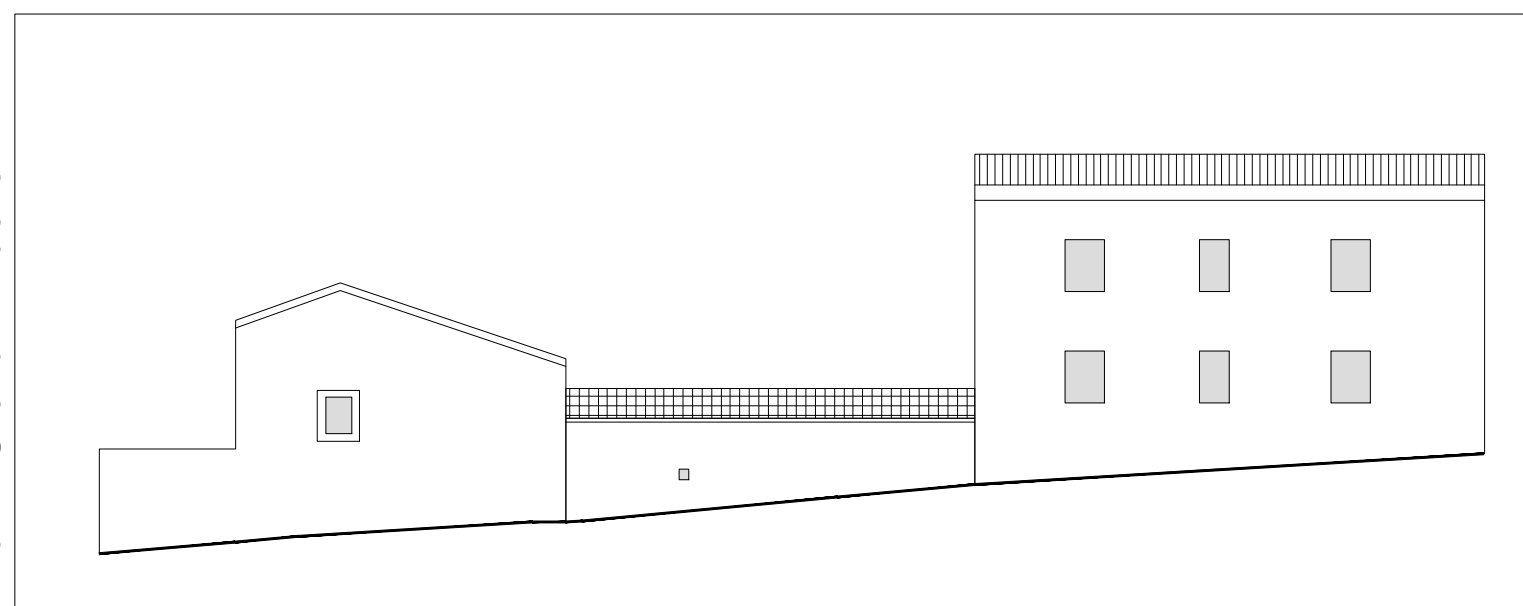

Profili Stato di Progetto

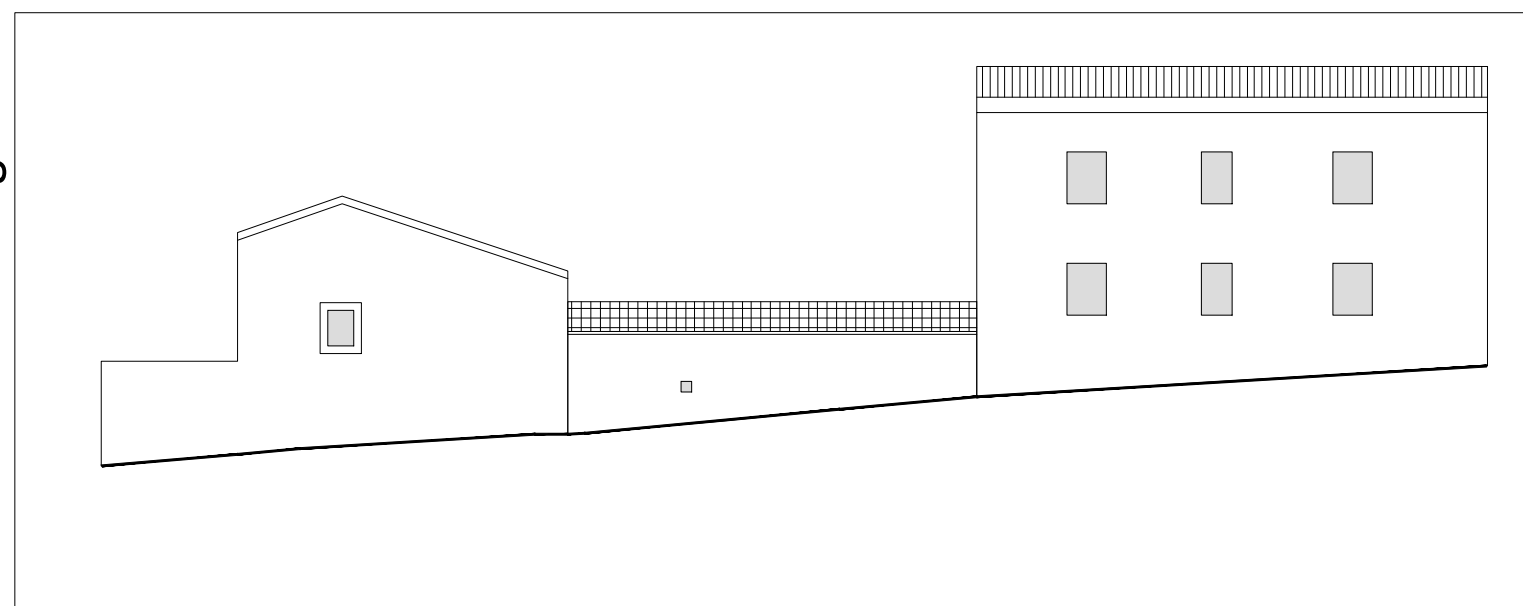

Profilo B-C

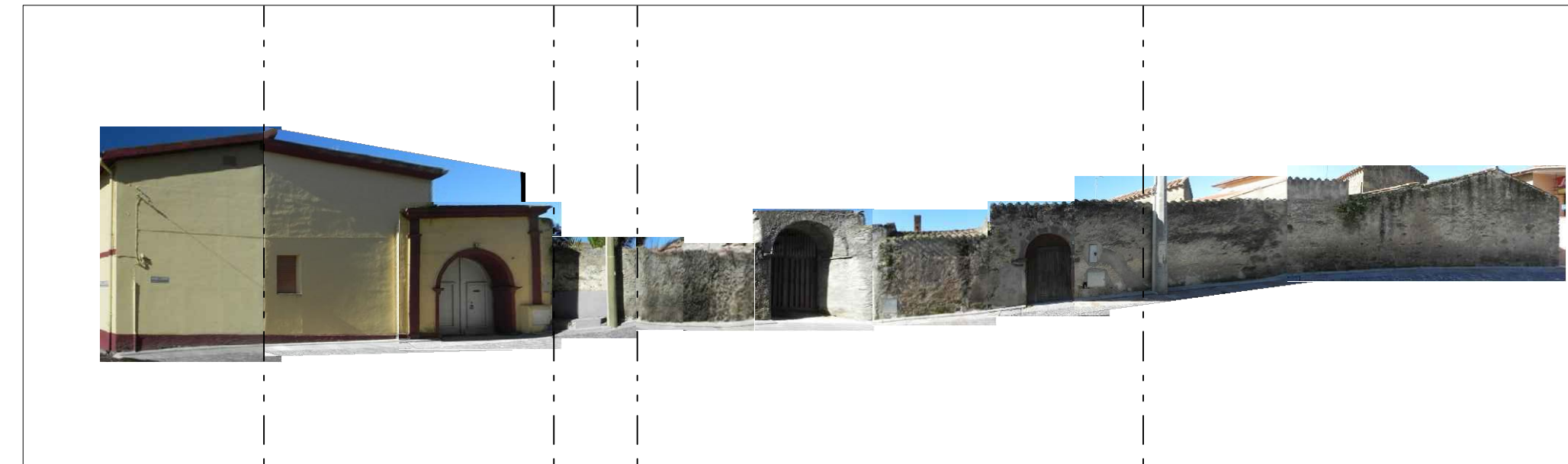

Via Vittorio Emanuele

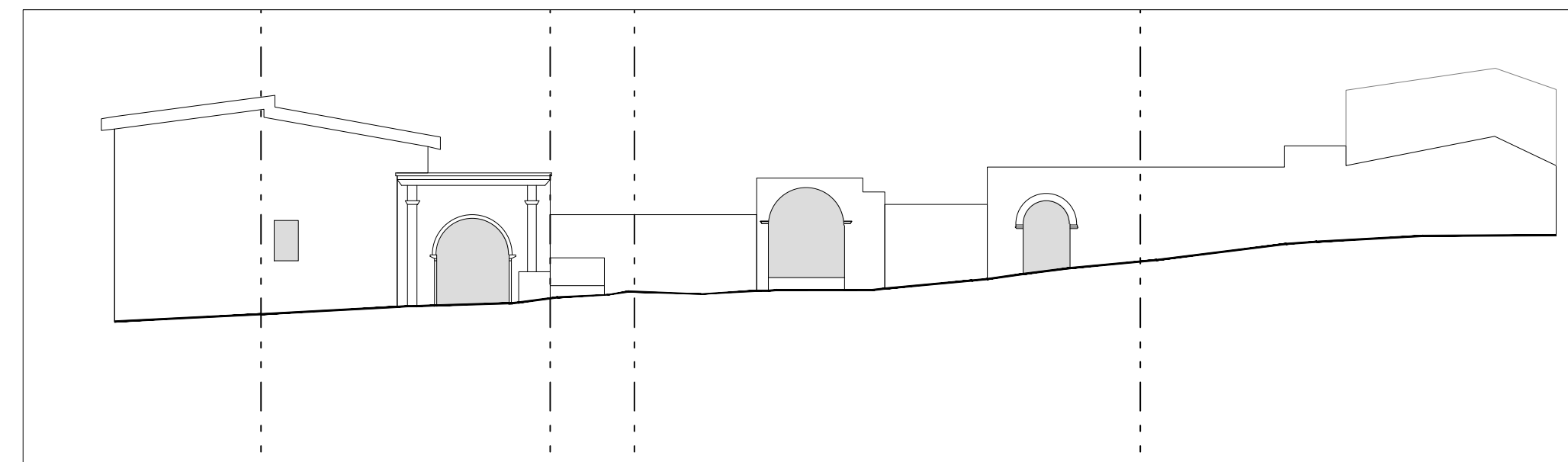
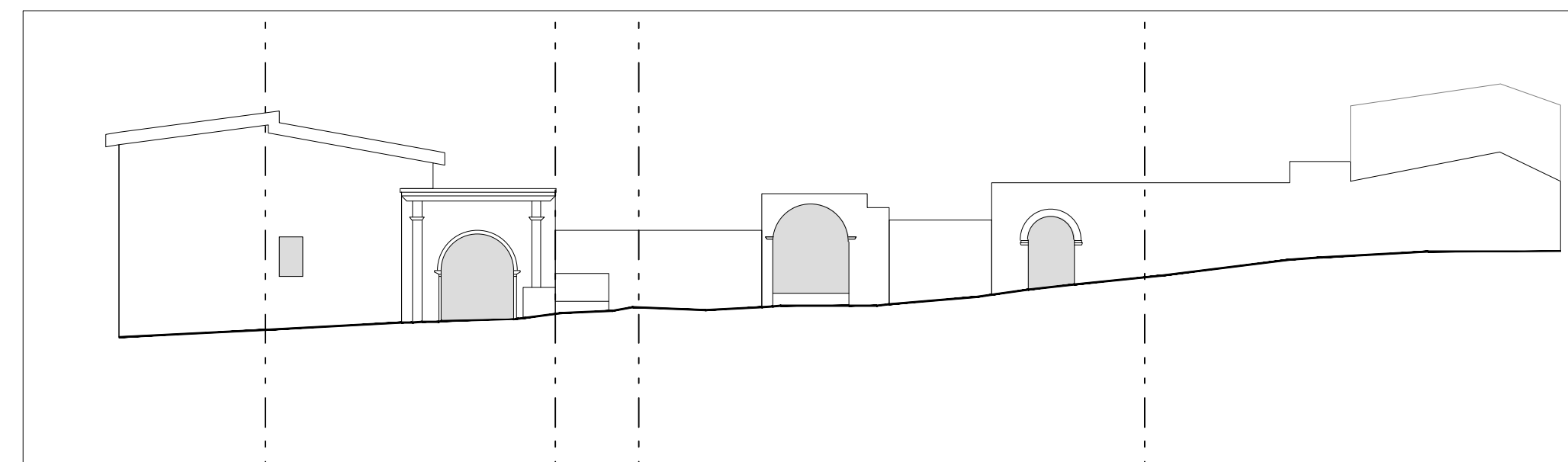

Profilo C-D

Profilo D-E

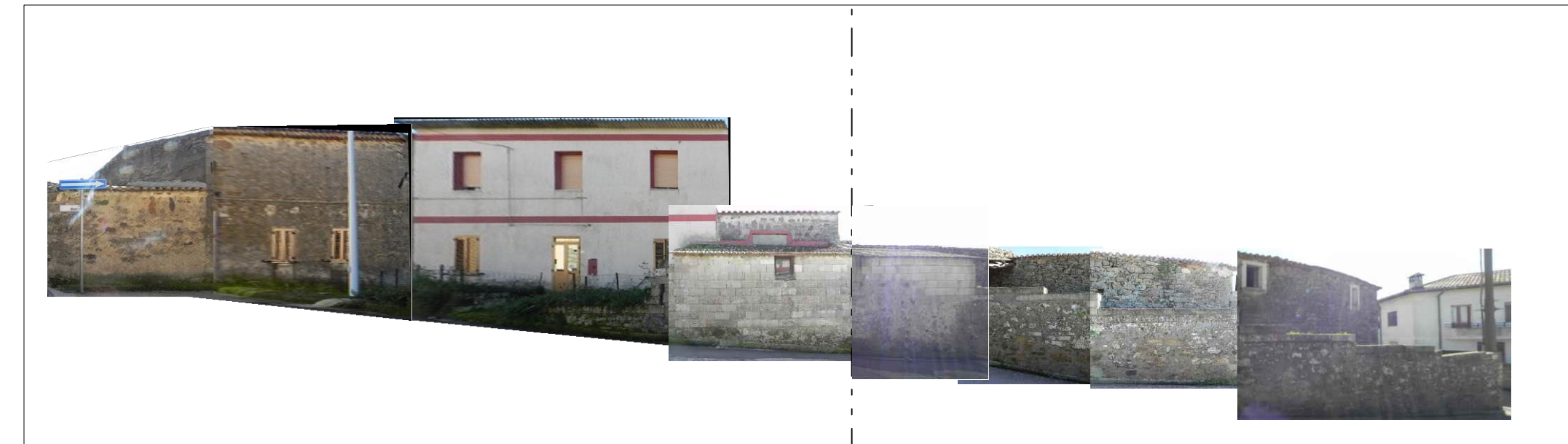

Via Mannu

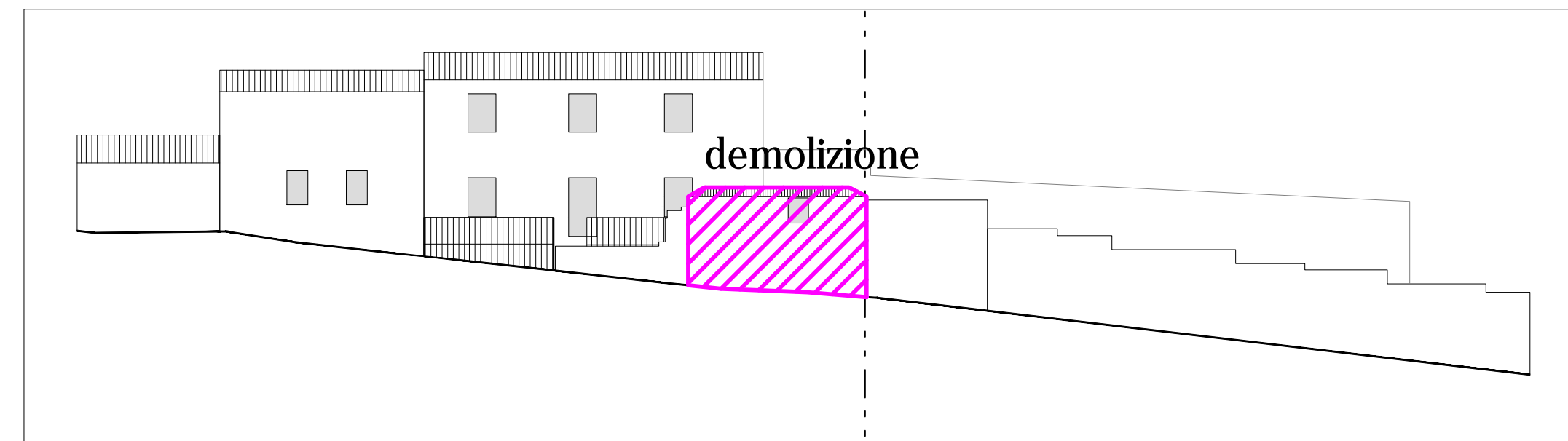
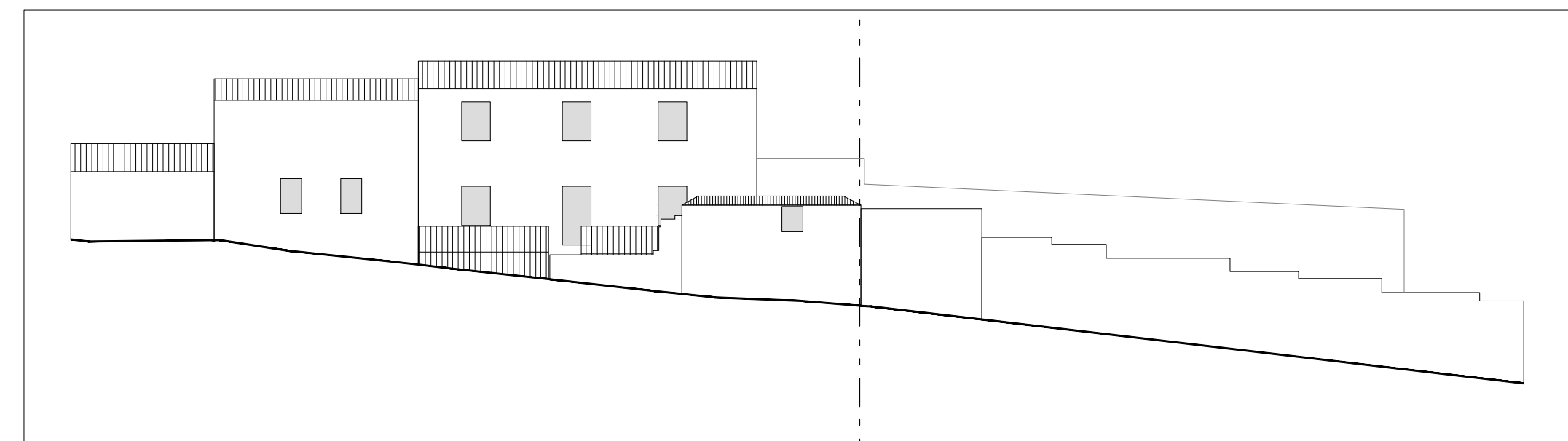

Profilo E-A

